



Recupero strutturale e completamento funzionale del "Palazzo Virgilio"
da destinare ad attività pubbliche di carattere turistico-culturale

PROGETTO DEFINITIVO

- 1: Relazione generale
- 2: Relazione tecnica specialistica
- 3: Disciplinare descrittivo e prestazionale delle strutture e degli impianti
- 4: Elenco prezzi unitari ed analisi prezzi
- 5: Computo metrico estimativo
- 6: Aggiornamento del documento di sicurezza
- 7: Quadro economico con l'indicazione dei costi della sicurezza
- Tav. 1: Inquadramento territoriale, aerofotogrammetrico e planimetria catastale
- Tav. 2: Stato di fatto: piante prospetti e sezioni
- Tav. 3: Analisi dei danni strutturali e materici
- Tav. 4: Progetto: piante, prospetti e sezioni, destinazione d'uso
- Tav. 5: Planta degli arredi
- Tav. 6: Interventi strutturali
- Tav. 7: Impianto elettrico e illuminazione
- Tav. 8: Impianto di riscaldamento
- Tav. 9: Schema centrale termica
- Tav. 10: Impianto idrico-sanitario
- Tav. 11: Dispositivi antincendio
- Tav. 12: Documentazione fotografica

scala: 1:100

Progettista
Ing. Labanca Giuseppe

Data: giugno 2020

VISTO

OMTEC Engineering srl
c.da S. Giovanni la Serra, snc
SENISE (PZ)
P.IVA: 01784510769
Tel e fax: 0873 585001
Mail: omttec2011@libero.it

LEGENDA

- intervento
- terrapieno
- muratura di pietrame
- parte del fabbricato già ristrutturata

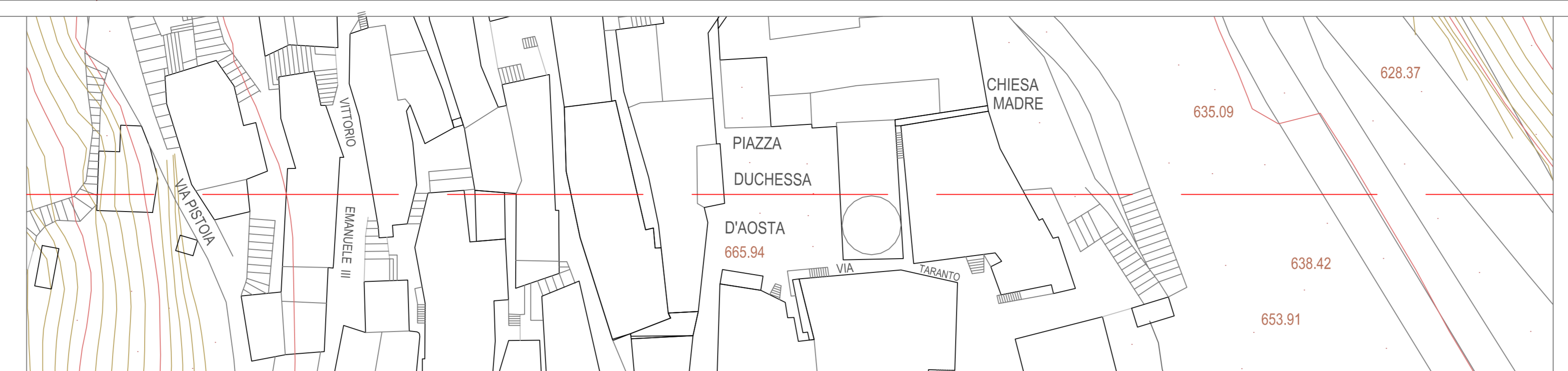

Planimetria e skyline

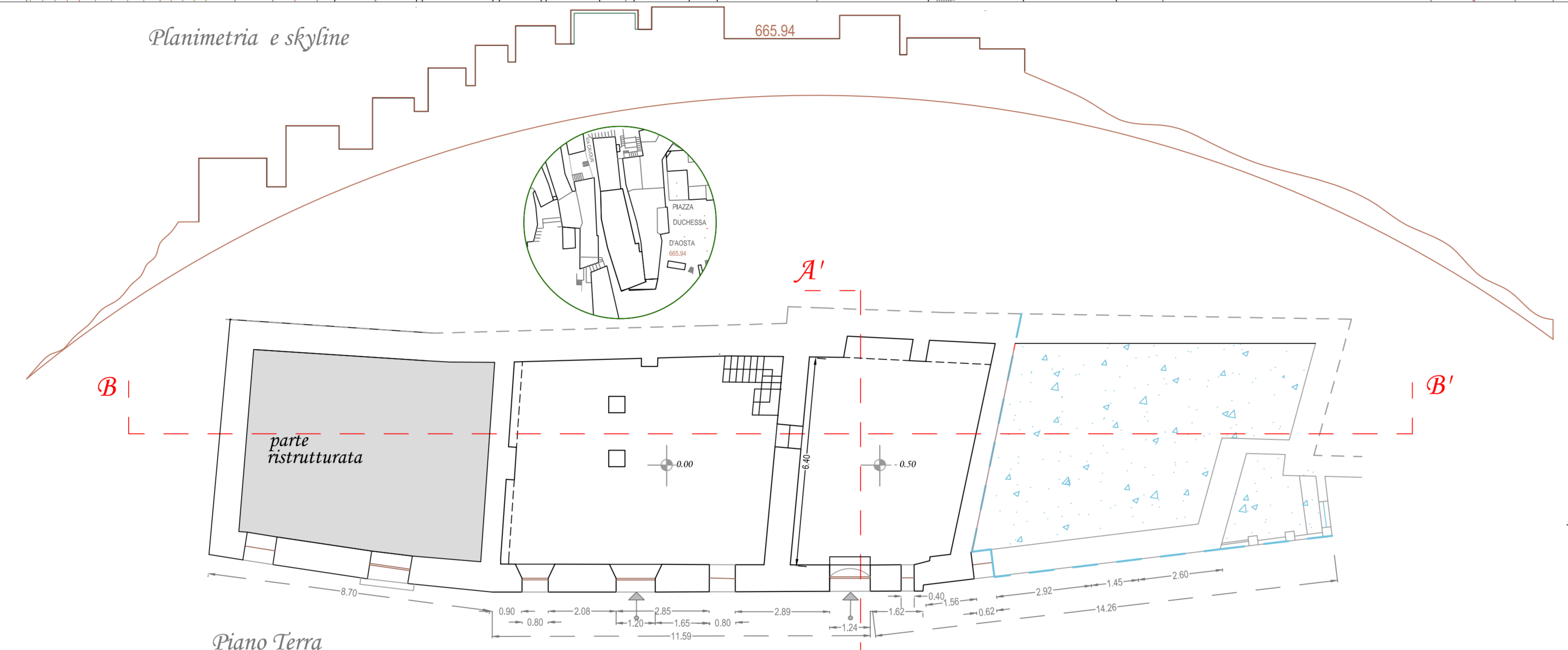

Piano Terra

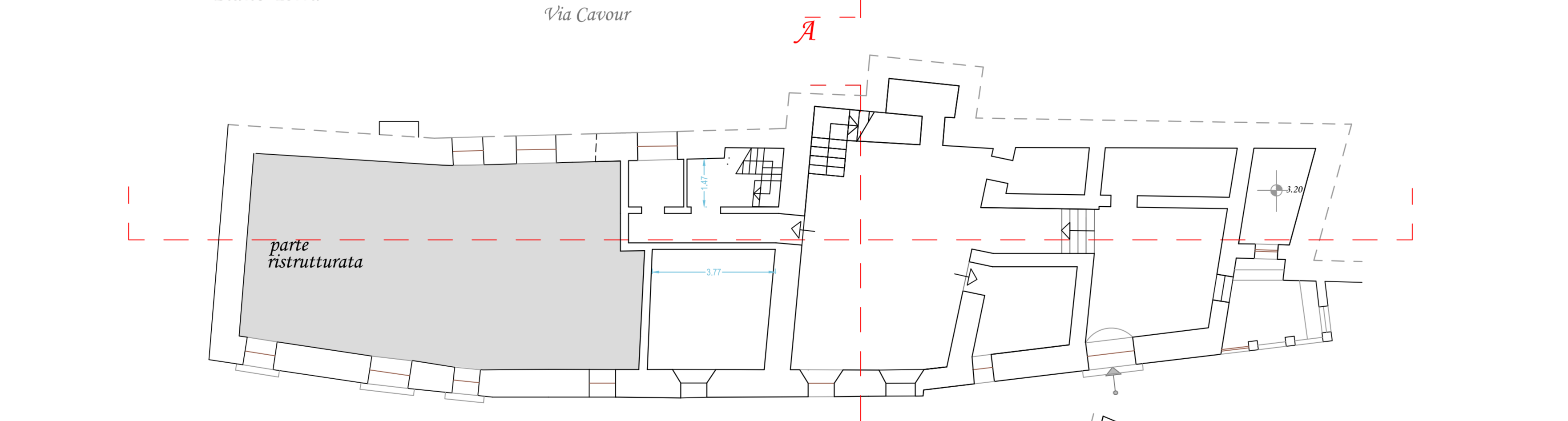

Piano Primo

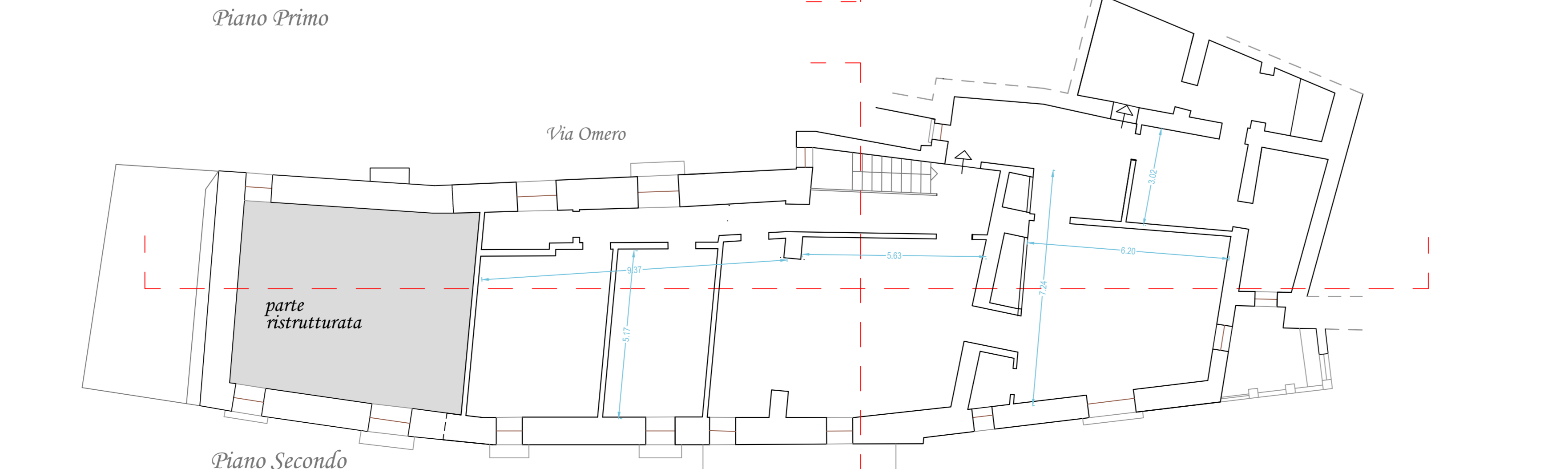

Piano Secondo

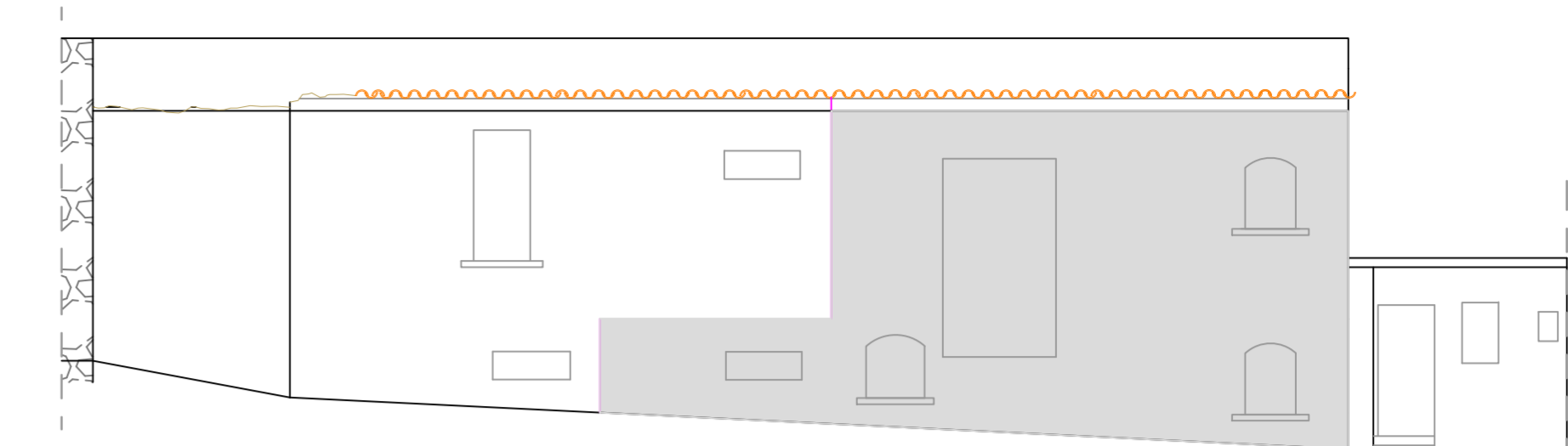

Prospetto su Via Omero

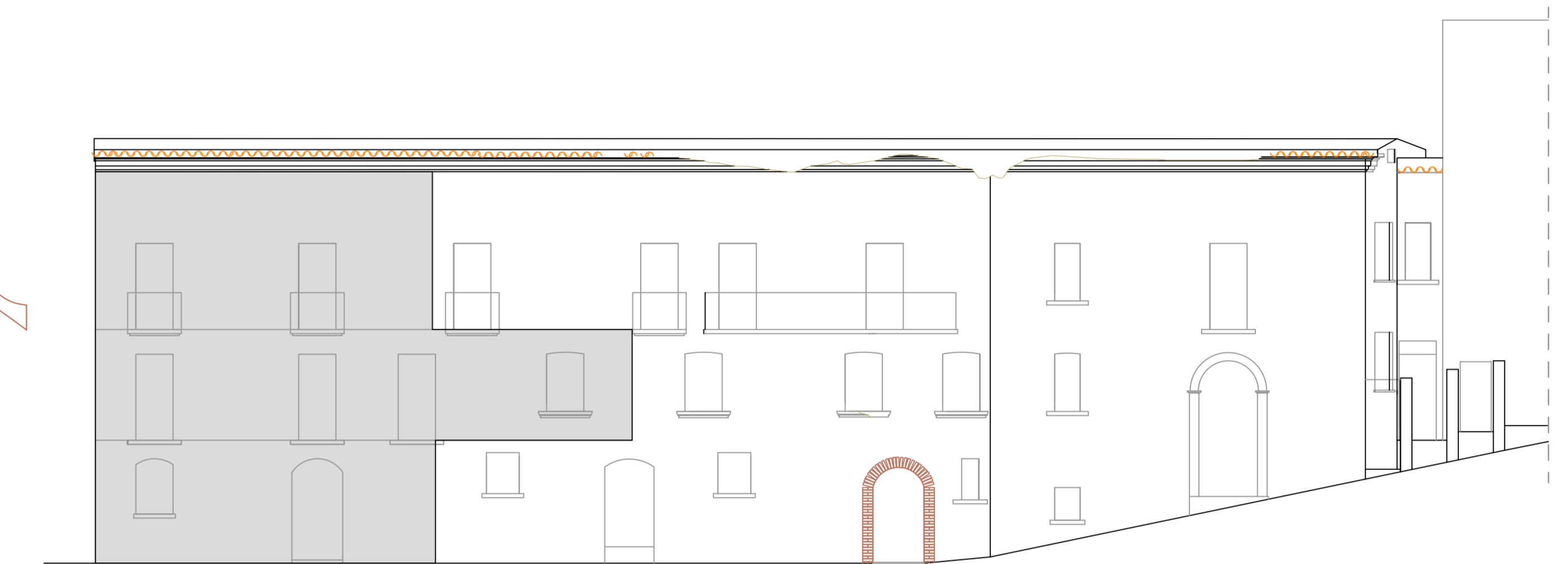

Prospetto su Via Cavour

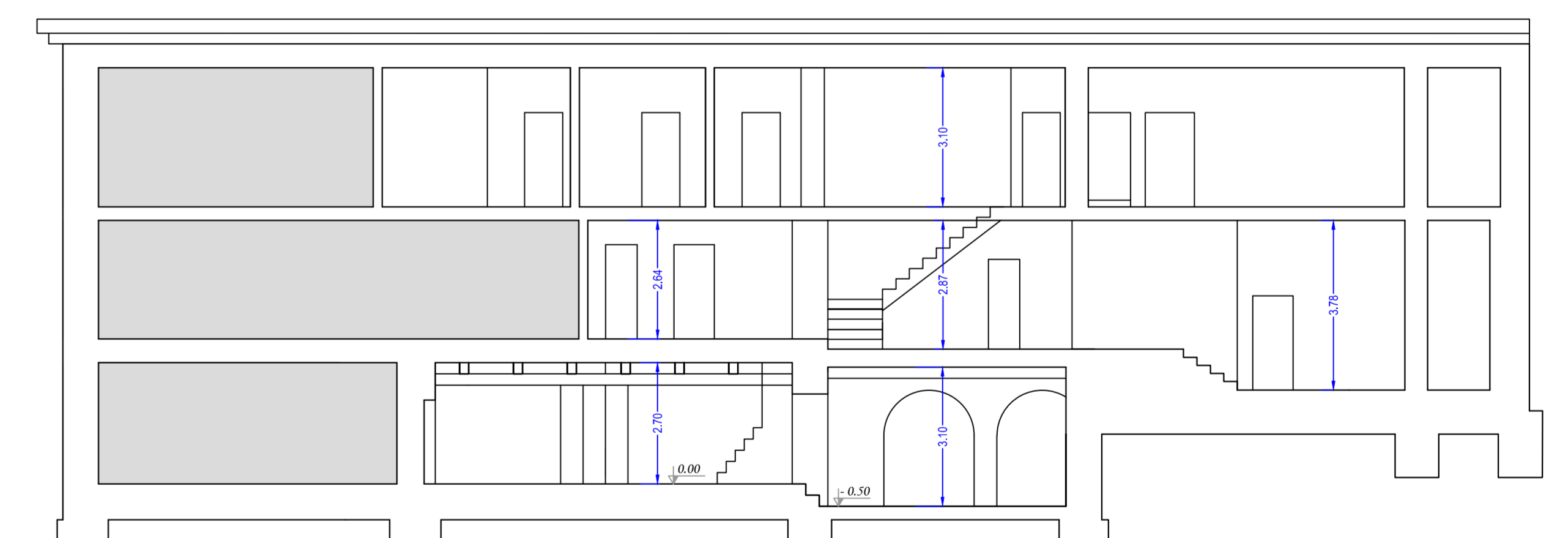

Sezione B-B'

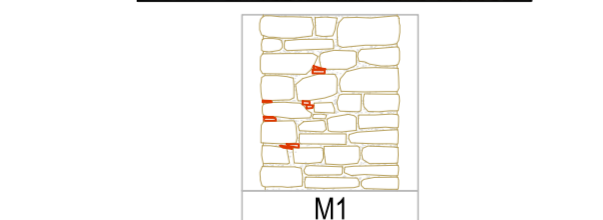

M1
Muratura costituita di conci di pietra di fiume di piccola e media grandezza con inserzione di cocci di laterizi

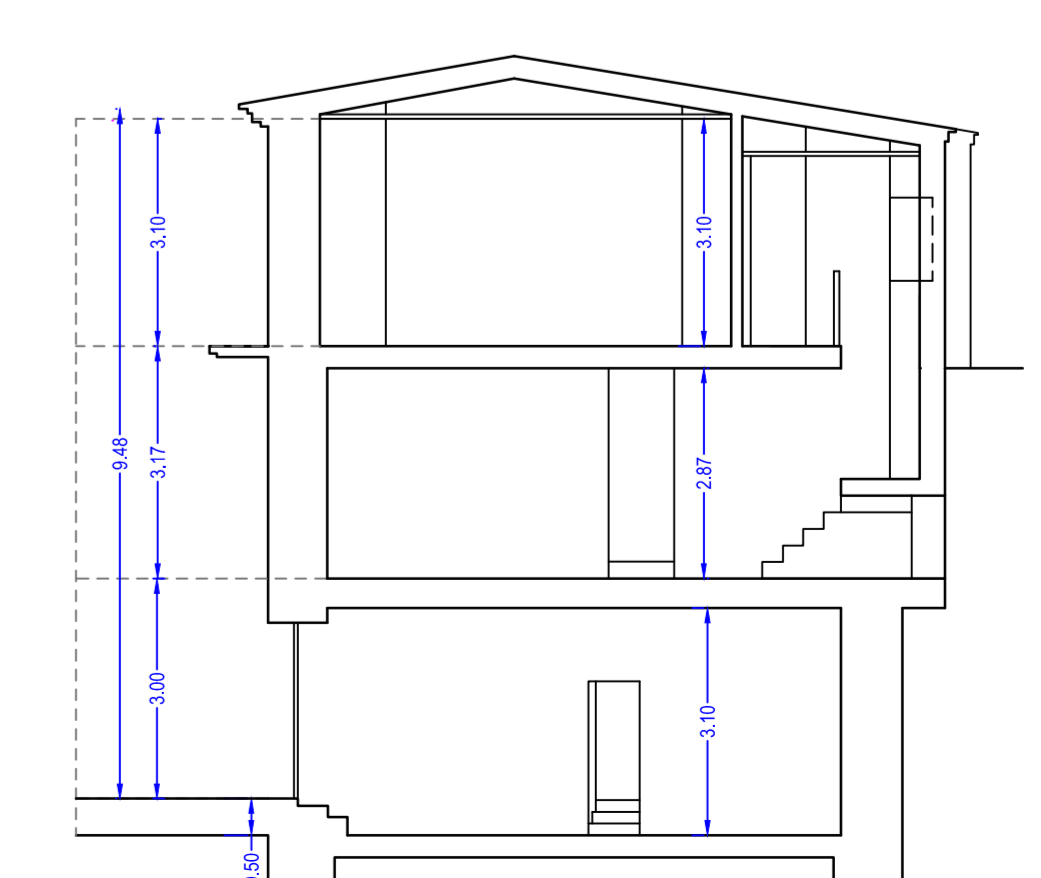

Sezione A-A'